



88/90 rue de belleville
75020 Paris
06 89 90 07 78
loraine.djidi@gmail.com

2002 ENSAAMA Olivier de Serre - Paris : Aménagement des espaces événementiels

2005 ENSATT - Lyon : Scénographie

2011 Master CNAM /M2 : Construction d'une opération culturelle

Sciences et techniques dans la société : Transmission, gouvernance, patrimoine

Scénographie /pérenne

DOMPLUS PARIS

Dispositif d'open-space
250m2



Scénographie /pérenne

DOMPLUS PARIS

Dispositif d'open-space
et salle de réunion modulable
250m2

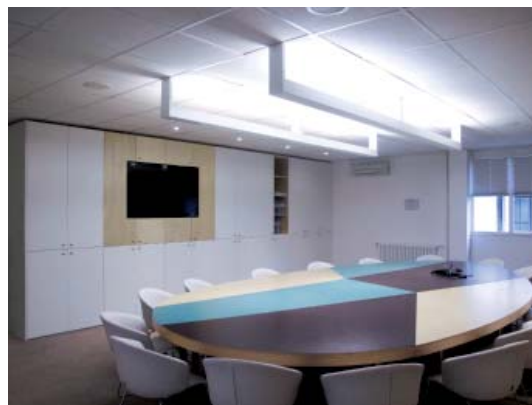

Événementiel

LACOSTE

104 Paris

Agence : C Lagence

Esquisse du dispositif

Présentation des collections

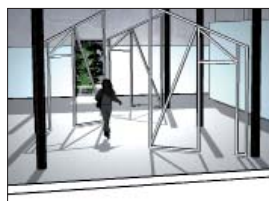
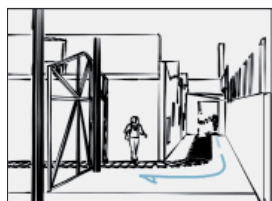
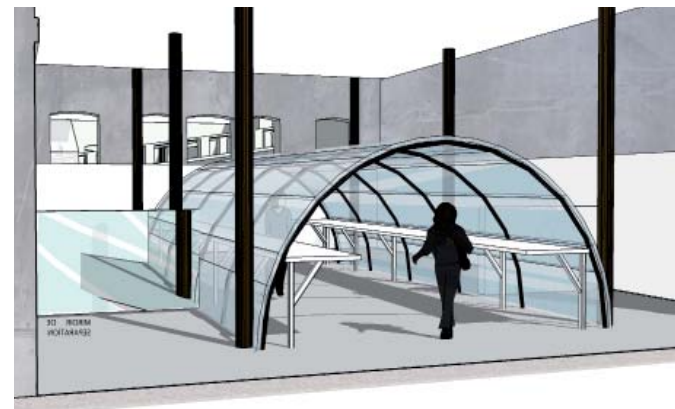
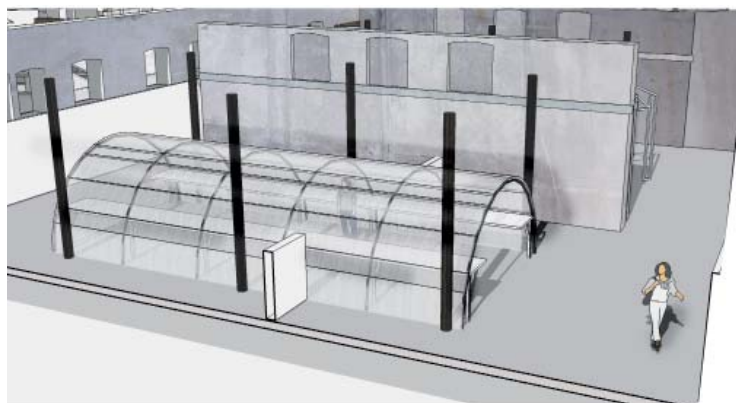

Événementiel

LACOSTE

Docks en Seine
Cité du design Paris
Agence : C Lagence



Événementiel

LACOSTE

Docks en Seine
Cité du design Paris
Agence : C Lagence
Présentation collections

*Espaces en flottaison
Des îlots échappant à la nef*

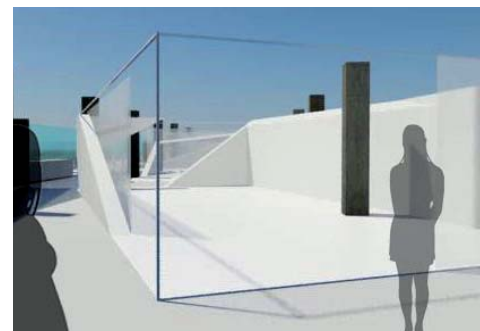
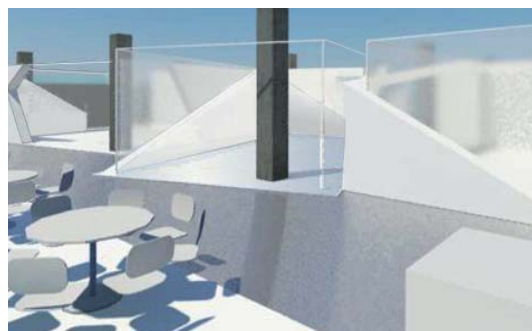
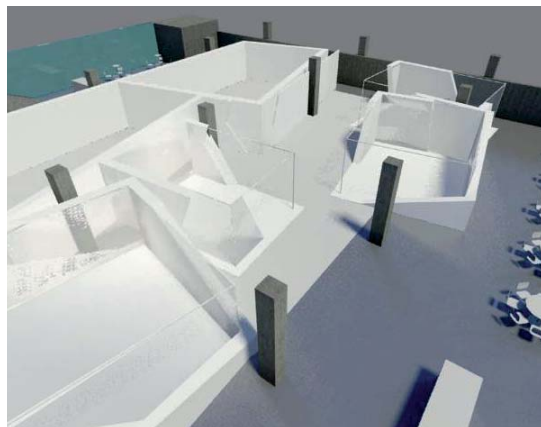

1% artistique

HALL DE GRATUITE

Restaurant inter-administratif

Bobigny

**Projet : Claire Dehove
avec C.Laigret**

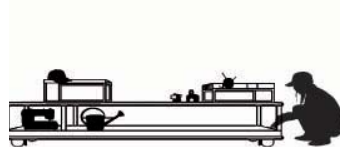

1% artistique

SITUTOPIK

Projet Claire Dehove

Collège Eugène Vigne

Beaucaire

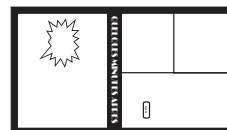
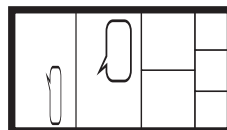
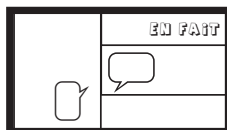

1% artistique

Auditorium A / Ceyras

Projet : Claire Dehove
avec C. Laigret
et D. Deshays

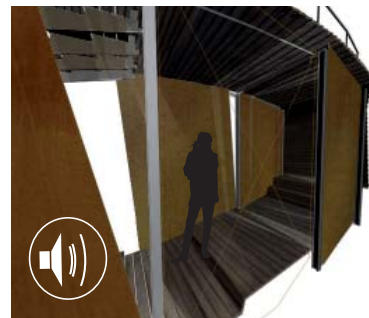

Temporaire
jardin/ paysage

MAILLAGE EN PARTAGE

Appel à projet 'Imaginez maintenant'

Marseille-provence 2013

Avec Cléo Laigret et Marion Join

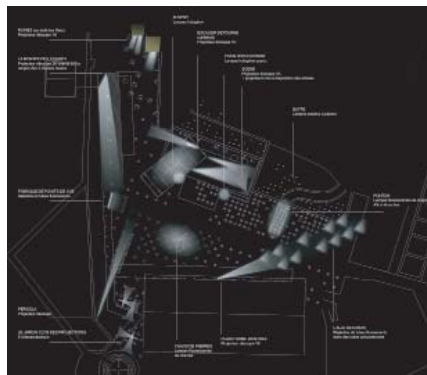

Dispositif temporaire
lumière

FETE DES LUMIERES

Lyon - Galerie des Téraux



Dispositif temporaire

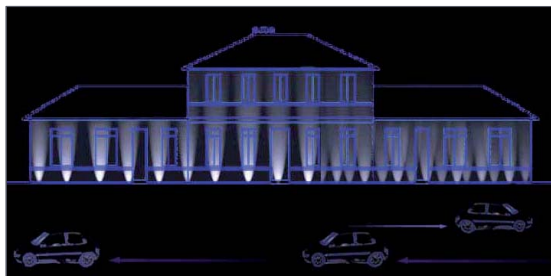

CENTENAIRE MAIRIE

14 juillet 2006

Centenaire - Lissieu 69

Flux urbains

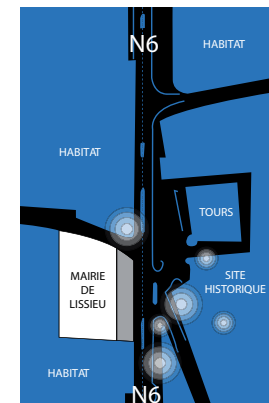

Théâtre

LE MEDECIN VOLANT

LA JALOUSIE

Molière

Mise en scène : M. Harfaut

Couvent des Cordeliers - Paris

Coulisses visibles sur le plateau



Théâtre

PENTHESILEE

H.V. Kleist

Mise en scène C.V. Treskov

Scénographie

L. Djidi & M. Rose

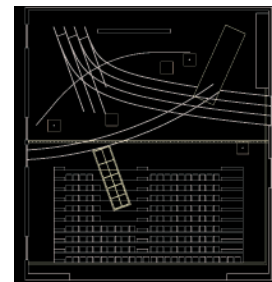
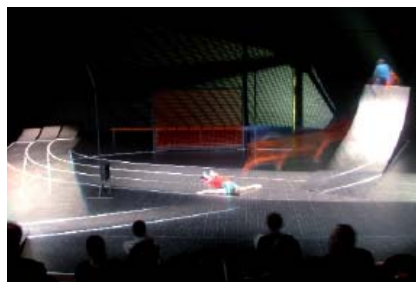

Théâtre

A(II) RH+

Nicoleta Esinencu

Mise en scène : M. Harfaut

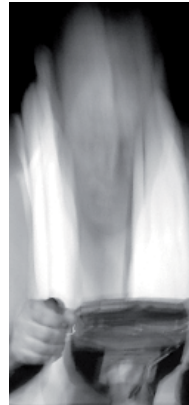
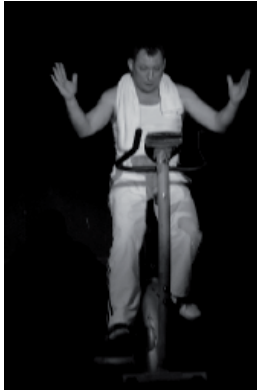

scénographie

INTENDANCE

Texte : Remi DE VOS

Mise en scène : C. RAUCK

Conservatoire de Paris

